

ENCUESTA A LOS EGRESADOS DEL CURSO 2008-2009

INGENIERO DE MONTES

Nº egresados: 66

Nº respuestas: 35

GÉNERO:

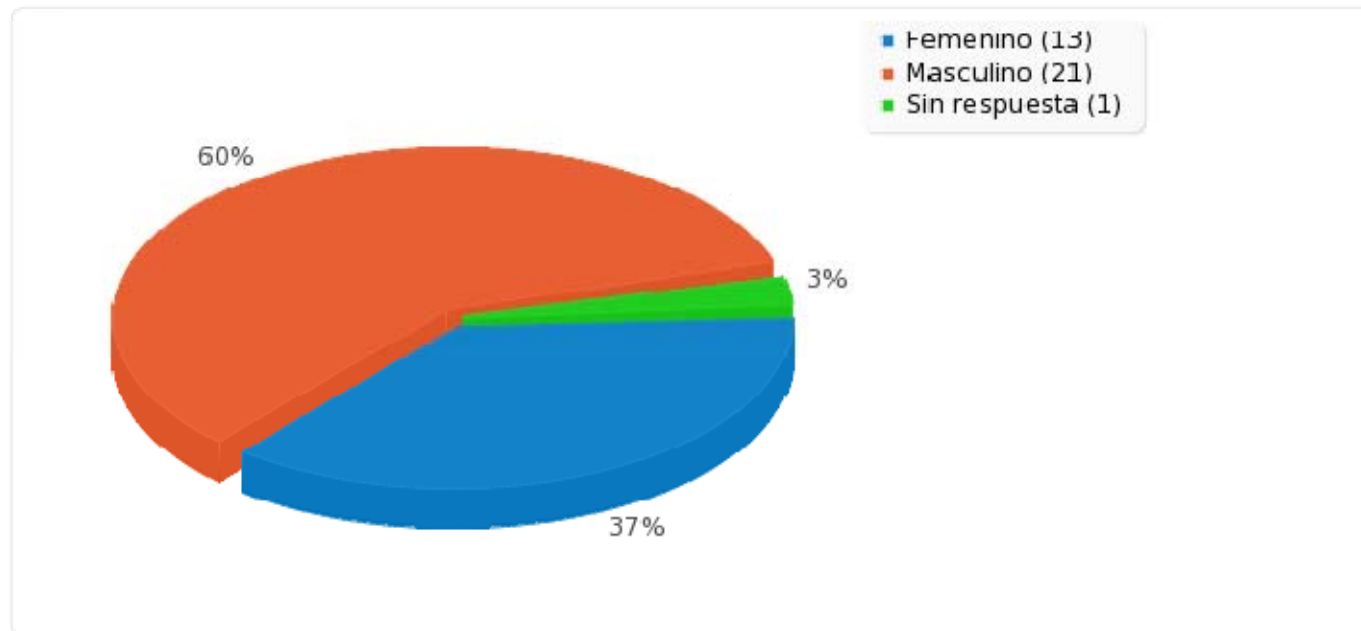

NOTA MEDIA DE LOS ESTUDIOS

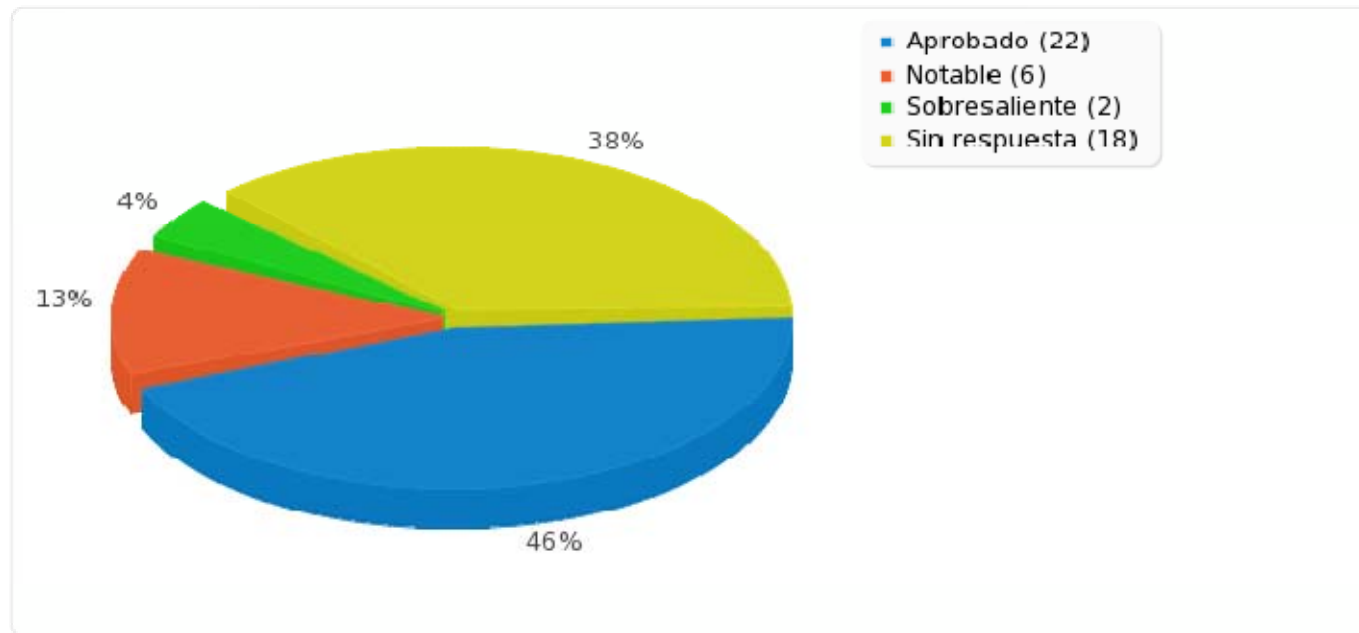

¿HAS COMPATIBILIZADO ESTUDIOS CON UN EMPLEO?

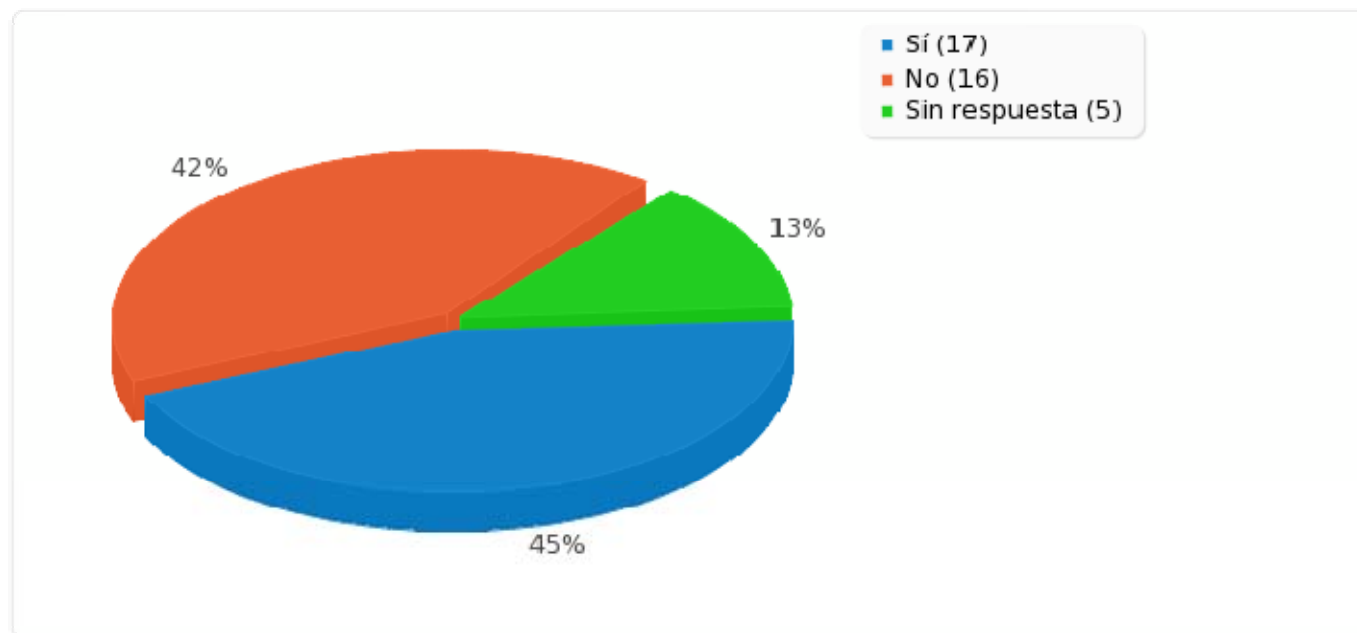

¿HAS REALIZADO PRÁCTICAS DE EMPRESA DURANTE LOS ESTUDIOS?

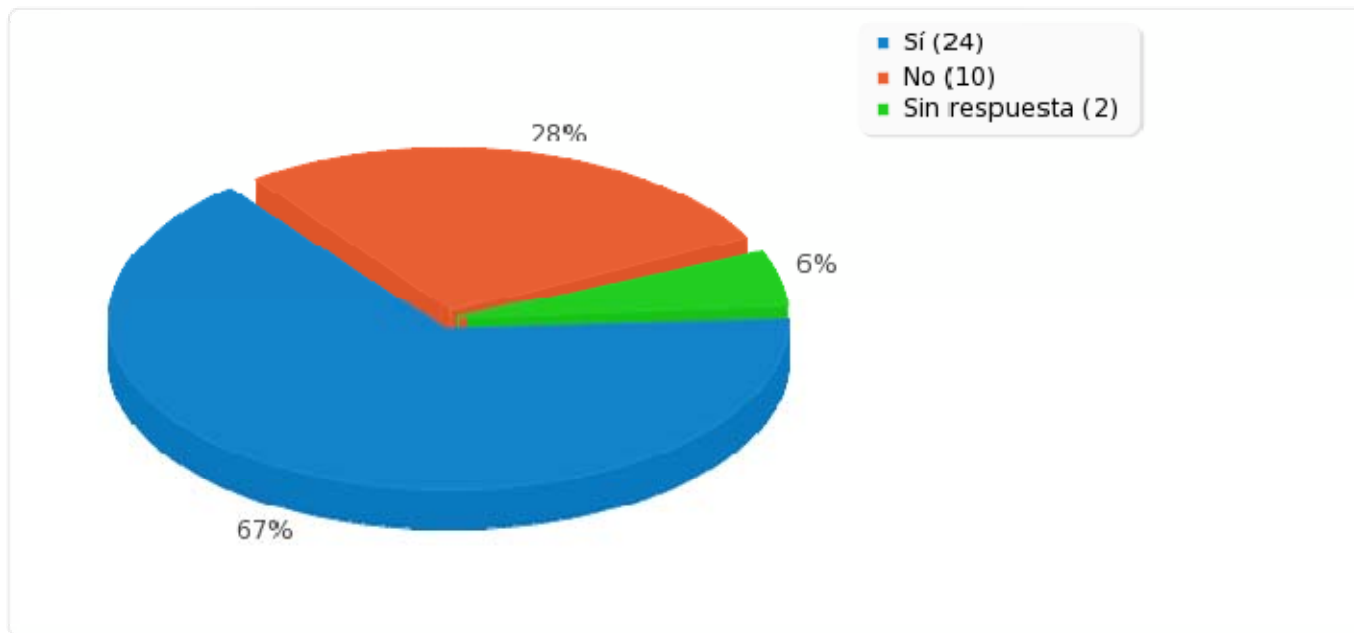

¿HAS PARTICIPADO DURANTE LA CARRERA EN PROGRAMAS DE MOVILIDAD?

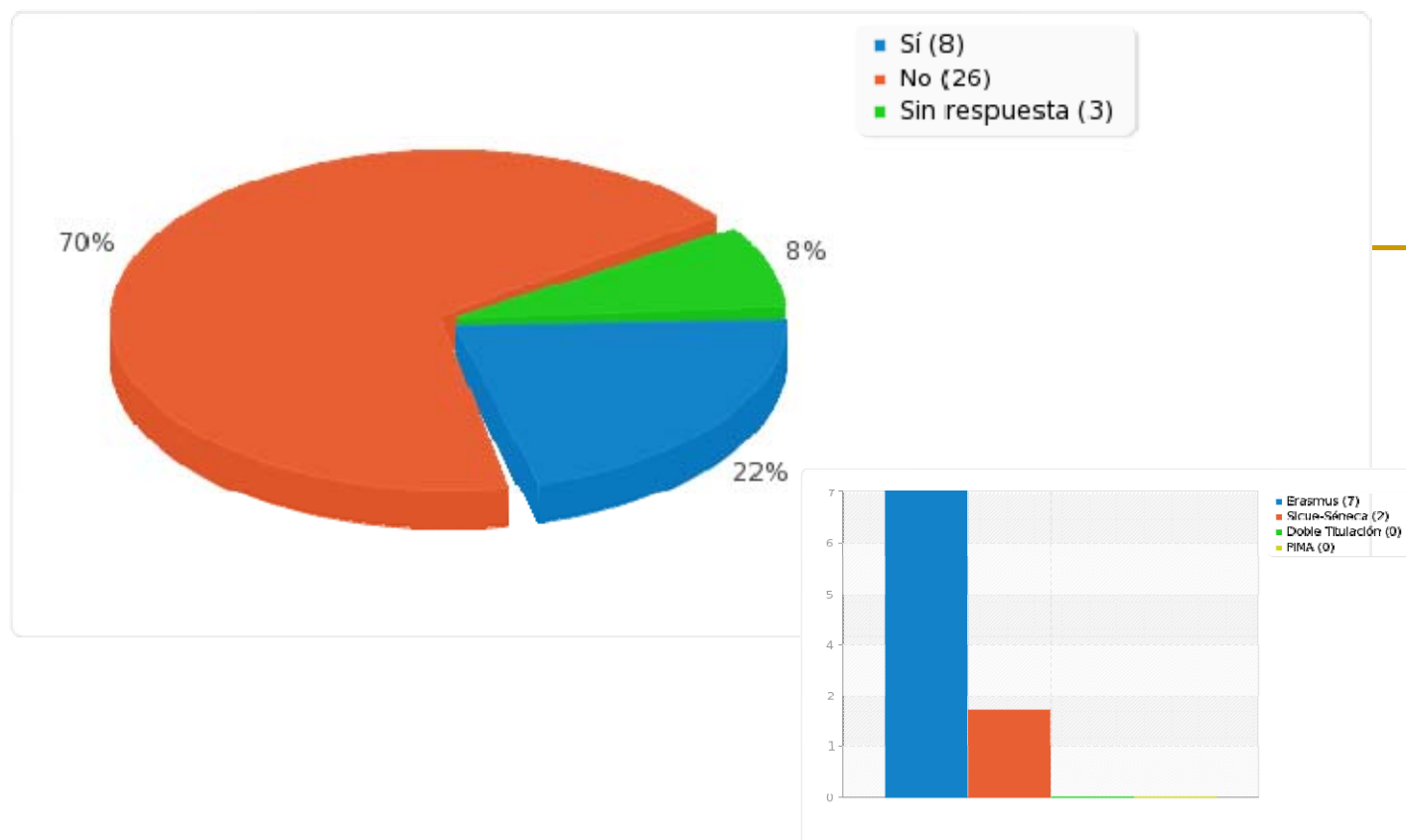

SITUACIÓN LABORAL ACTUAL

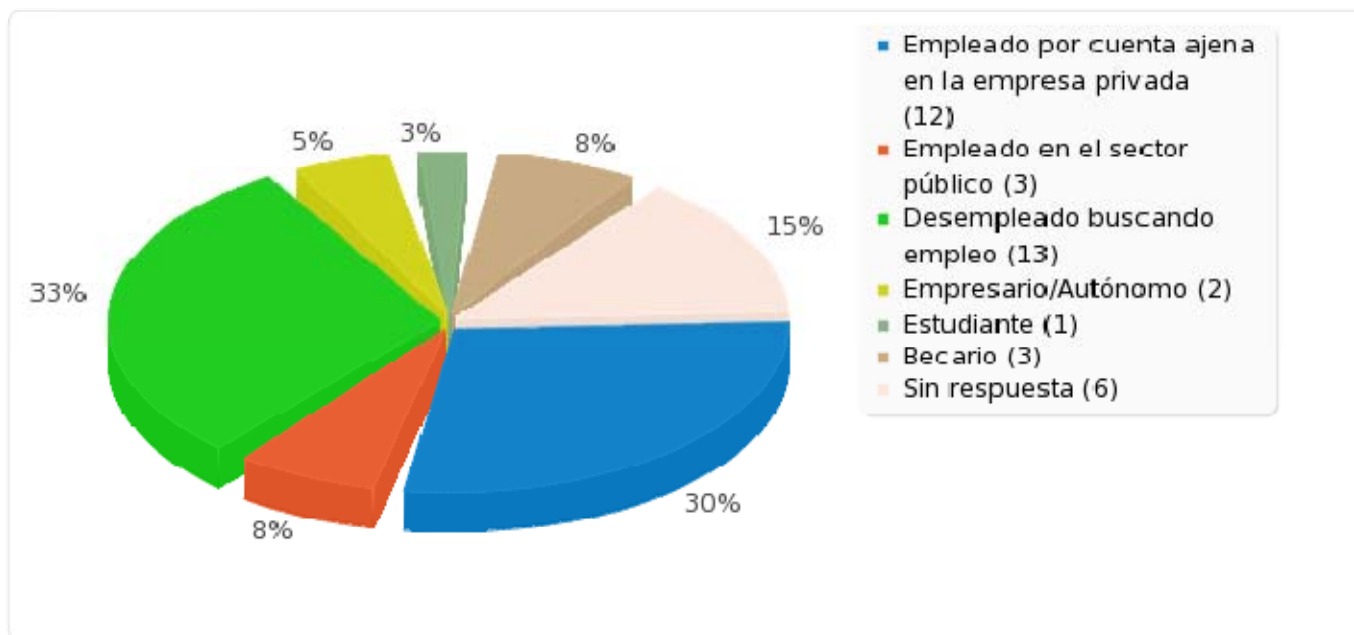

¿HAS TENIDO ALGÚN EMPLEO DESPUÉS DE TERMINAR LA CARRERA?

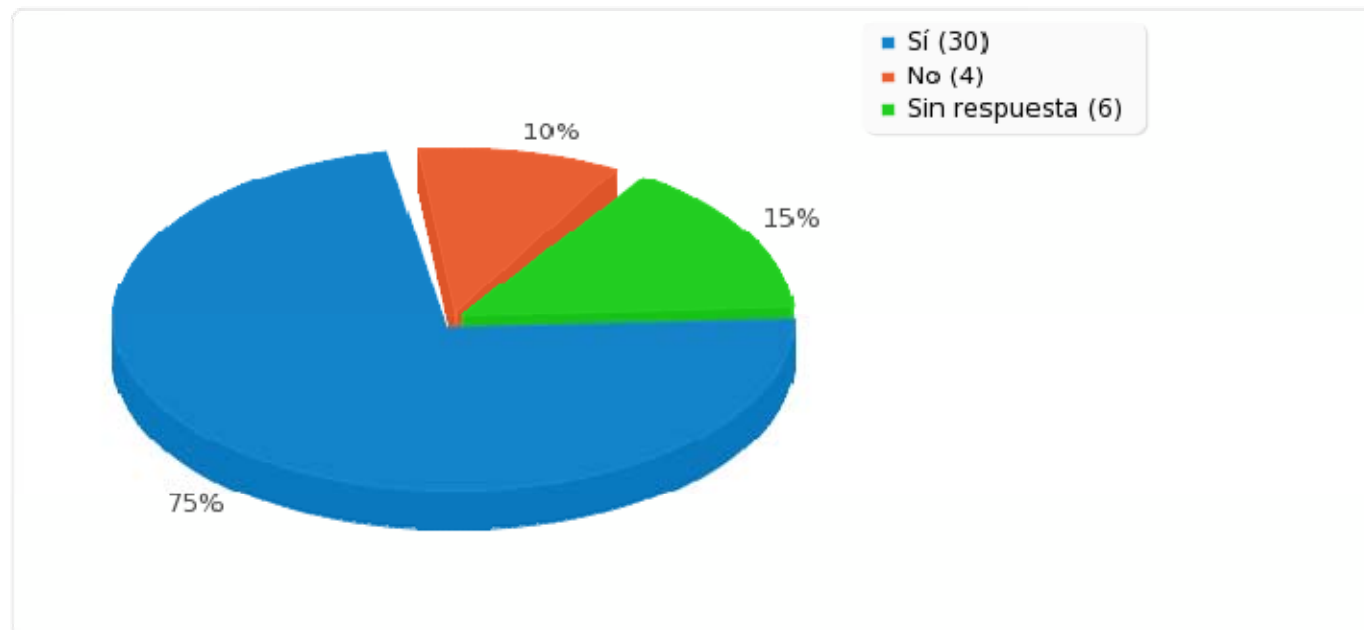

RELACIÓN DEL TRABAJO ACTUAL CON LOS ESTUDIOS REALIZADOS

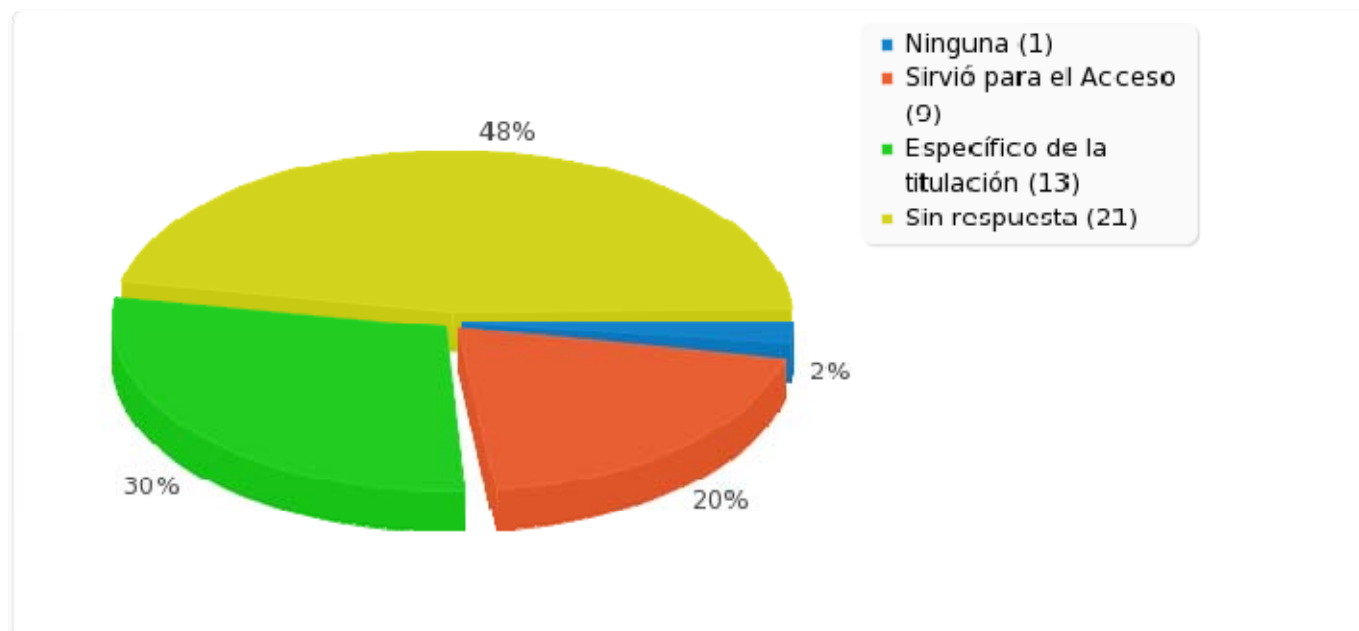

FORMA DE ACCESO AL TRABAJO ACTUAL

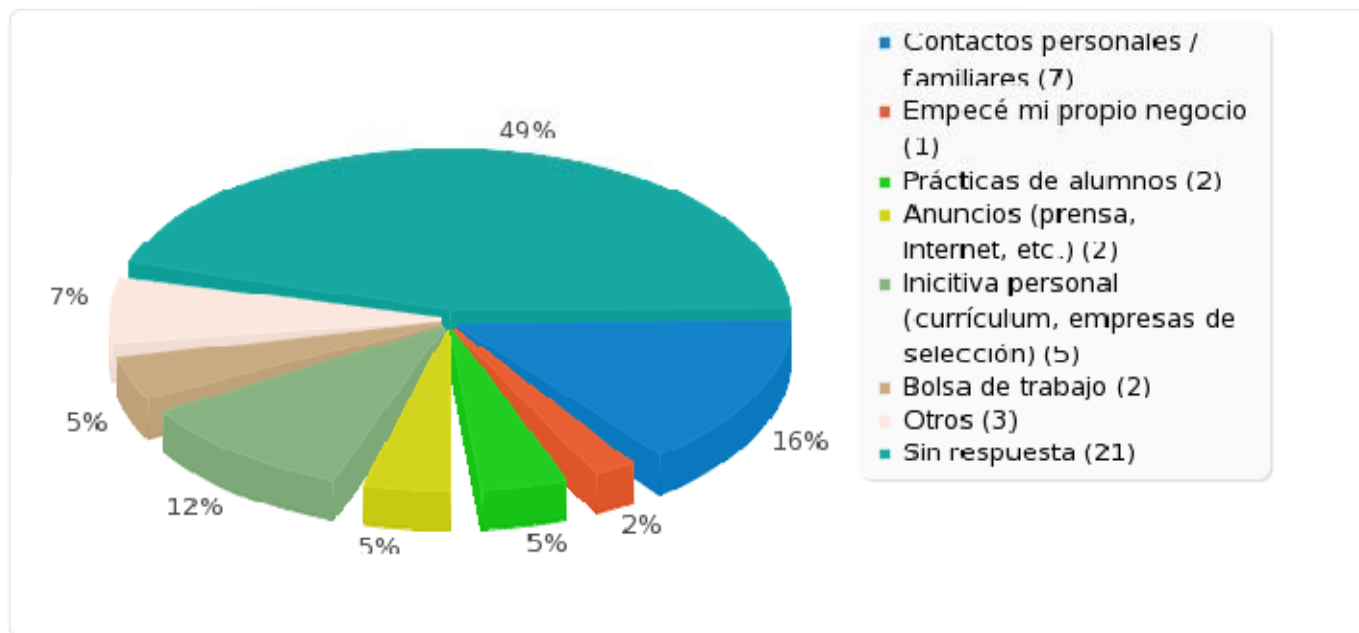

LUGAR DE TRABAJO ACTUAL

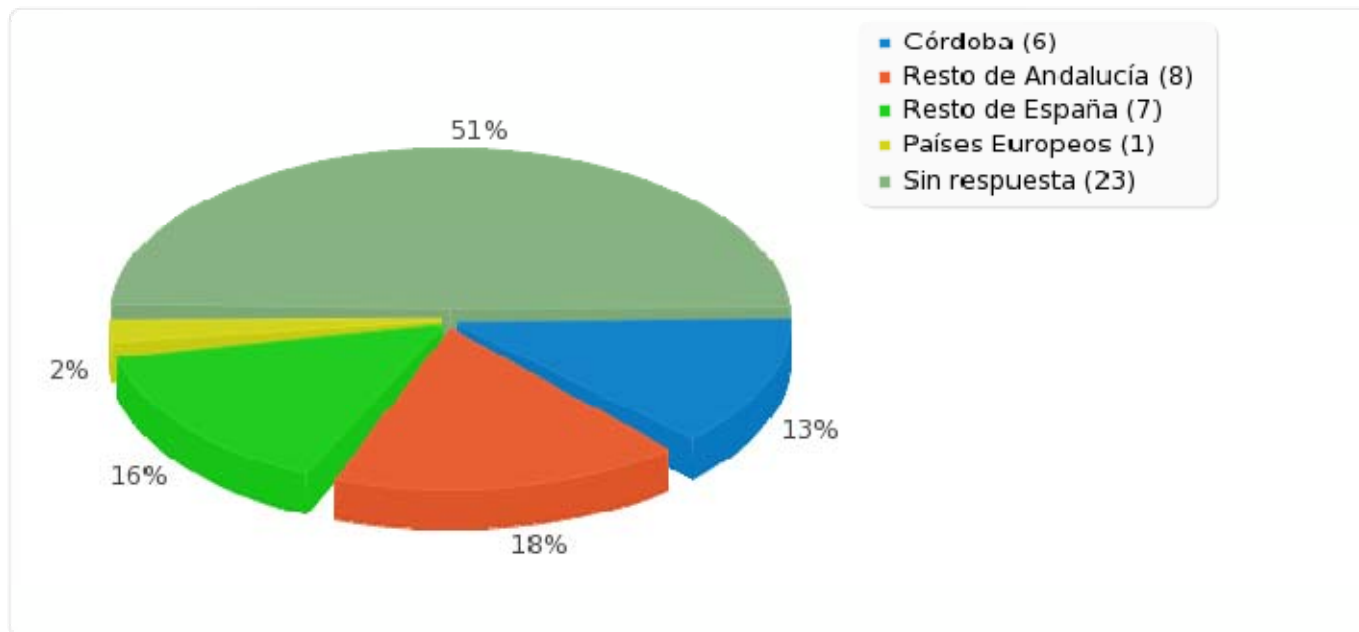

¿CUÁNTO TIEMPO TE LLEVÓ ENCONTRAR EMPLEO DESPUÉS DE LA OBTENCIÓN DEL TÍTULO?

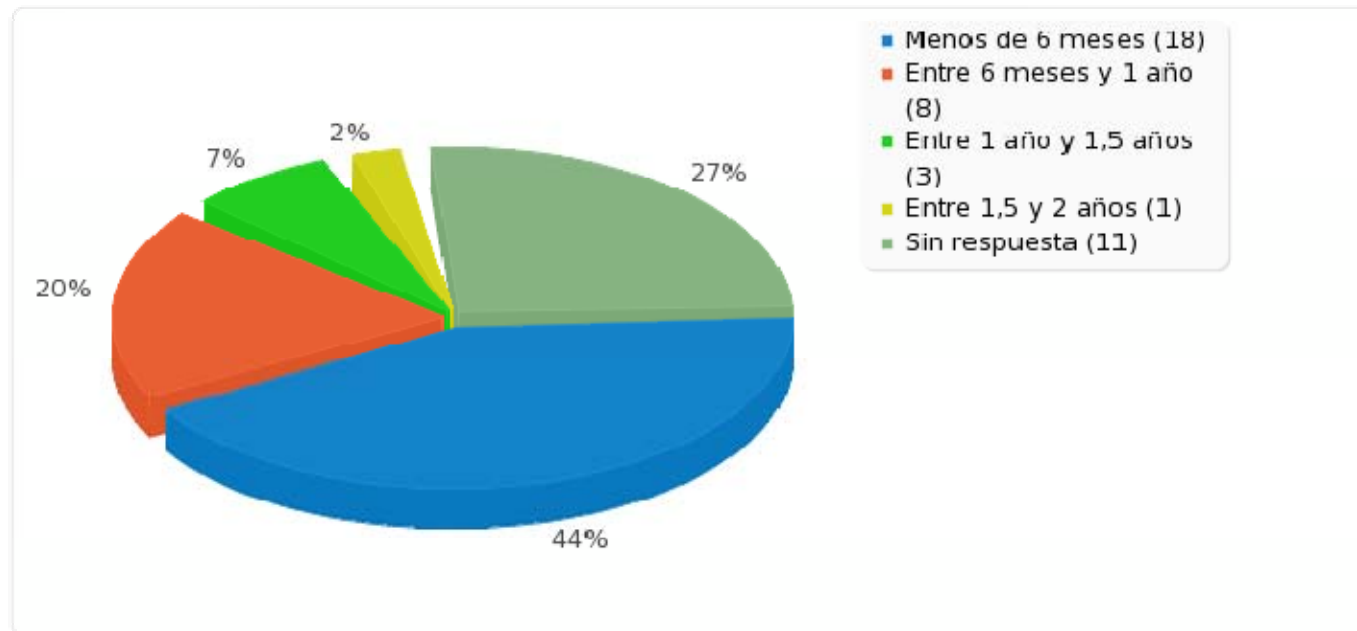

ESTUDIOS REALIZADOS UNA VEZ TITULADO

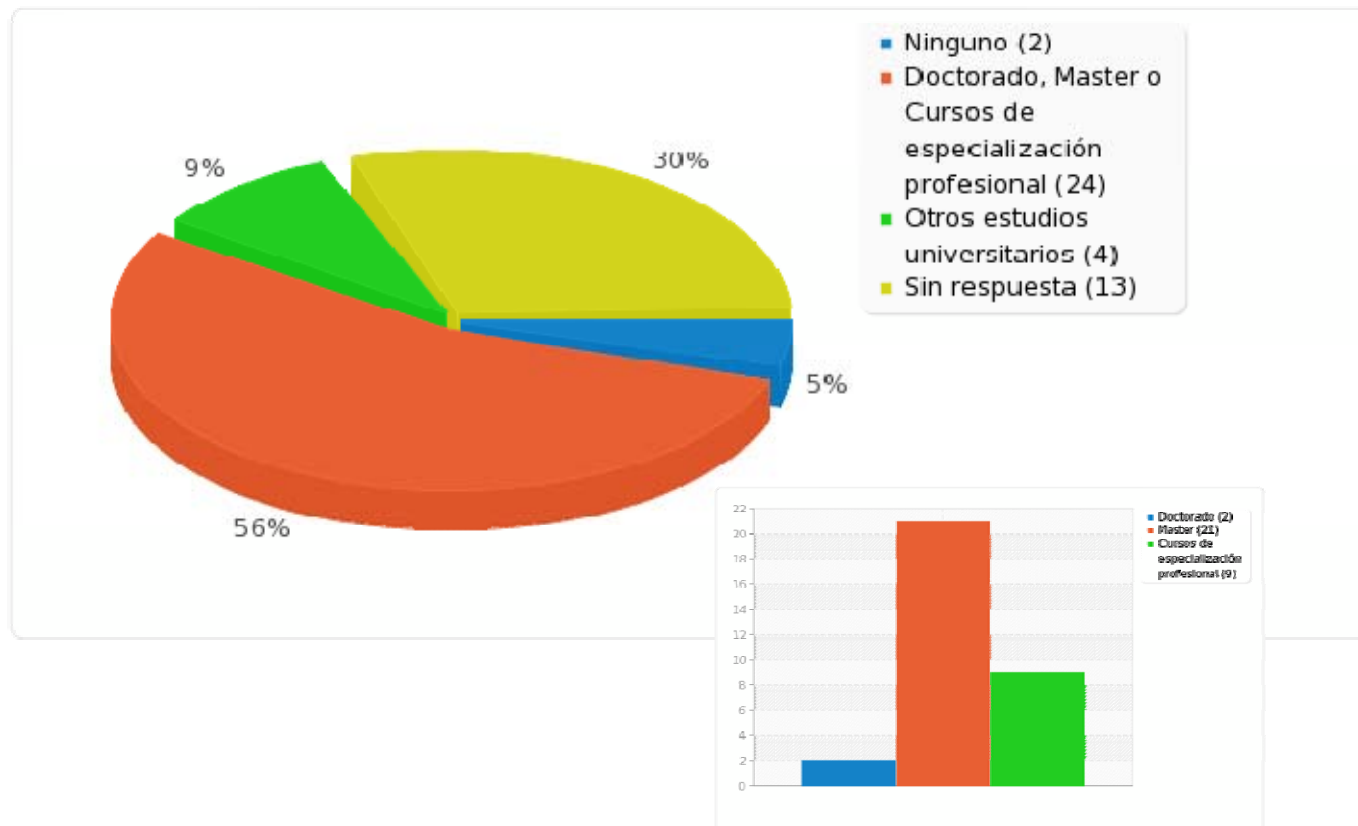

¿Cuáles han sido las mayores dificultades para encontrar empleo? Valóralas de 1 a 5.

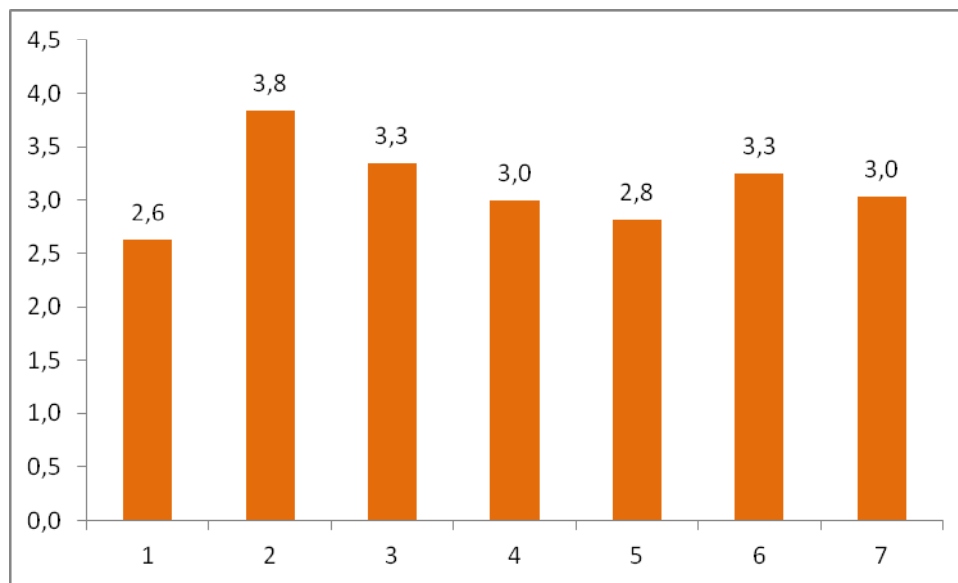

1. Deficiencias en la formación universitaria recibida
2. Falta de práctica profesional
3. Falta de conocimientos de idiomas
4. Falta de conocimientos informáticos
5. Tener un trabajo que me gusta
6. Tener un trabajo y un nivel de retribuciones adecuados
7. Falta de conocimiento del mercado laboral

Actividad económica principal

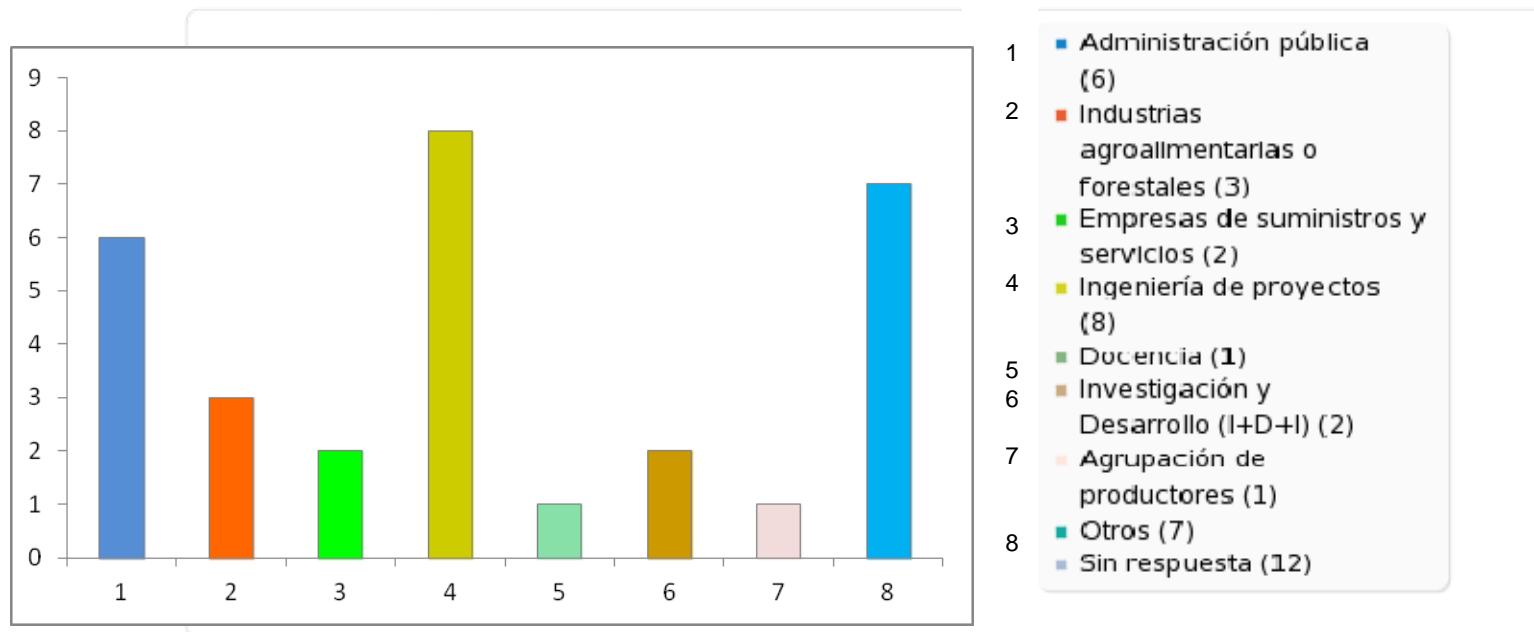

Tipo de contrato

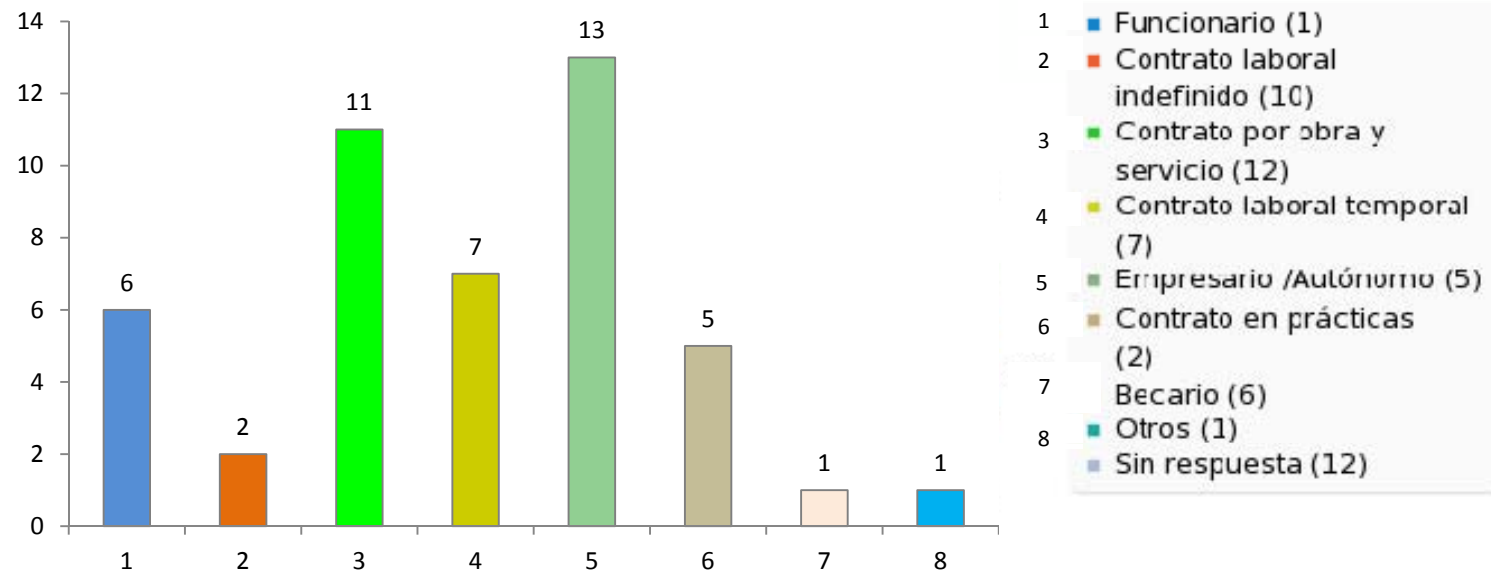

En caso de no tener contrato indefinido, ¿Cuál es o ha sido la duración del actual o último contrato?

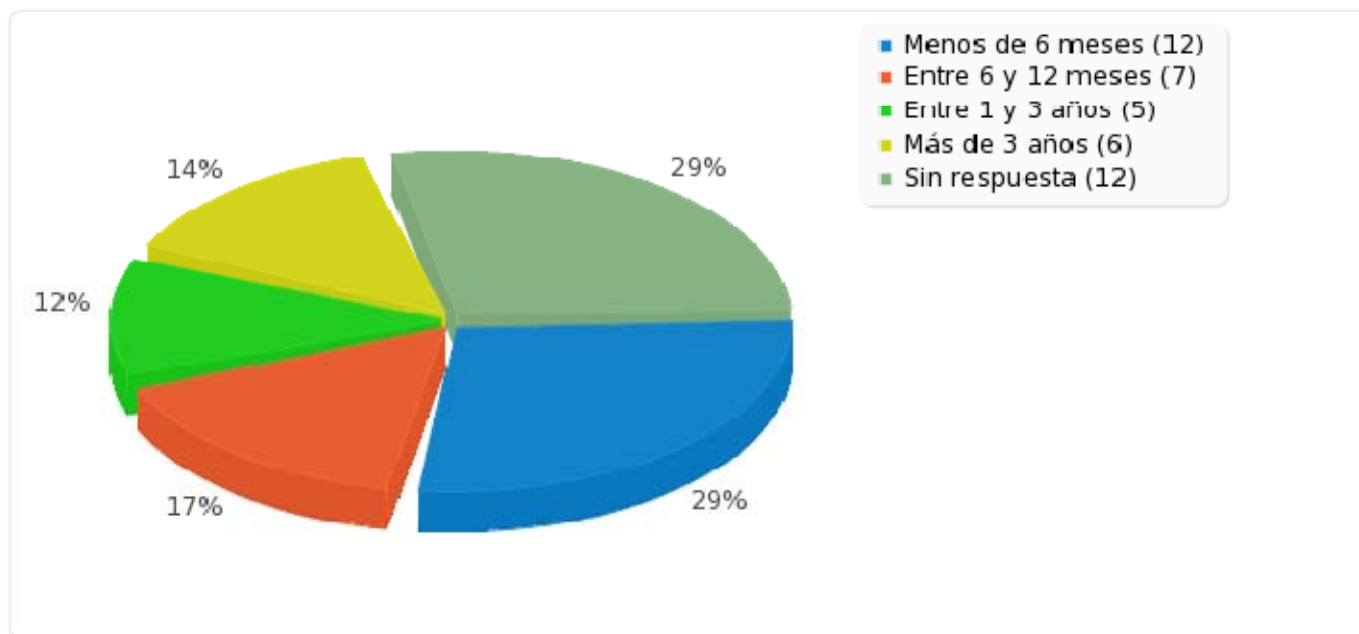

Campo de actividad o perfil profesional de mas peso en el actual/último contrato

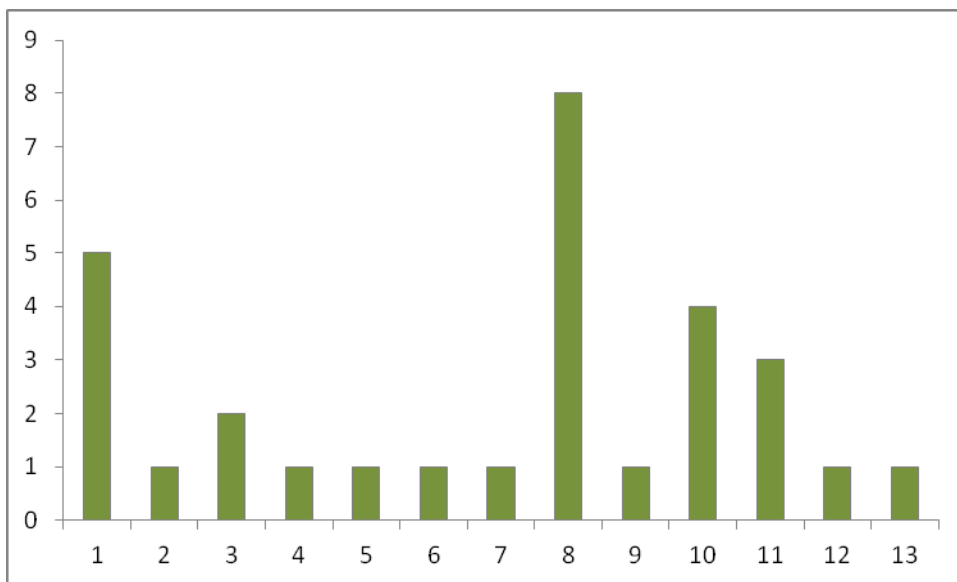

- 1 Defensa contra incendios
- 2 Desarrollo rural y ordenación del territorio
- 3 Evaluación y Gestión de Recursos Naturales Renovables
- 4 Gestión cinegética
- 5 Gestión de Espacios Naturales Protegidos
- 6 Hidrología forestal
- 7 Ordenación de montes
- 8 Otros no relacionados con la titulación
- 9 Producción vegetal
- 10 Proyectos de ingeniería y tecnología del medio rural
- 11 Selvicultura y repoblaciones forestales
- 12 Tecnología ambiental
- 13 Tecnología e Industrias de productos agroalimentarios o forestales

Retribución bruta anual

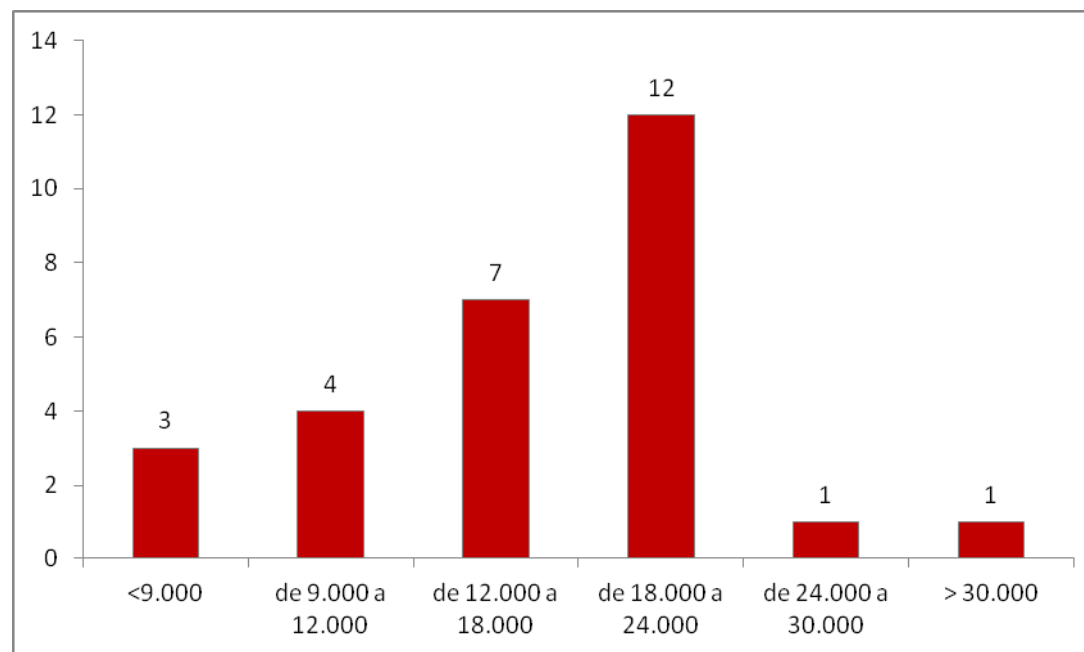

Valora de 1 a 5 la formación global recibida

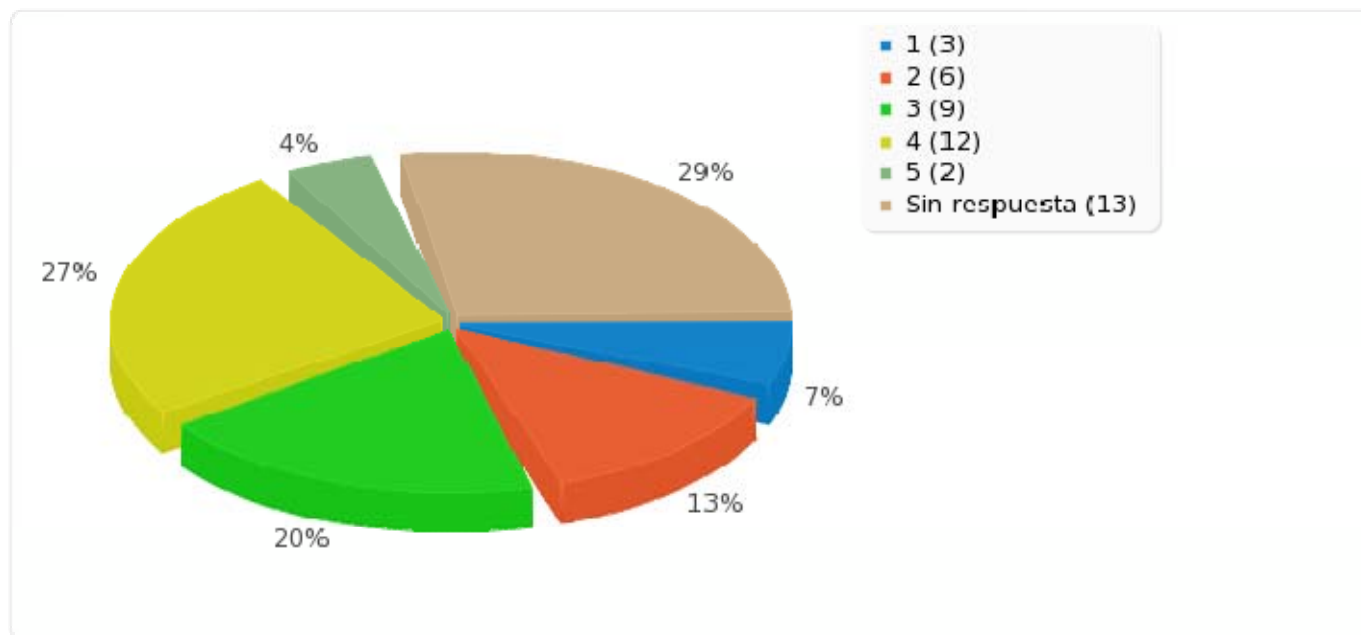

Valora de 1 a 5 el grado de formación del profesorado

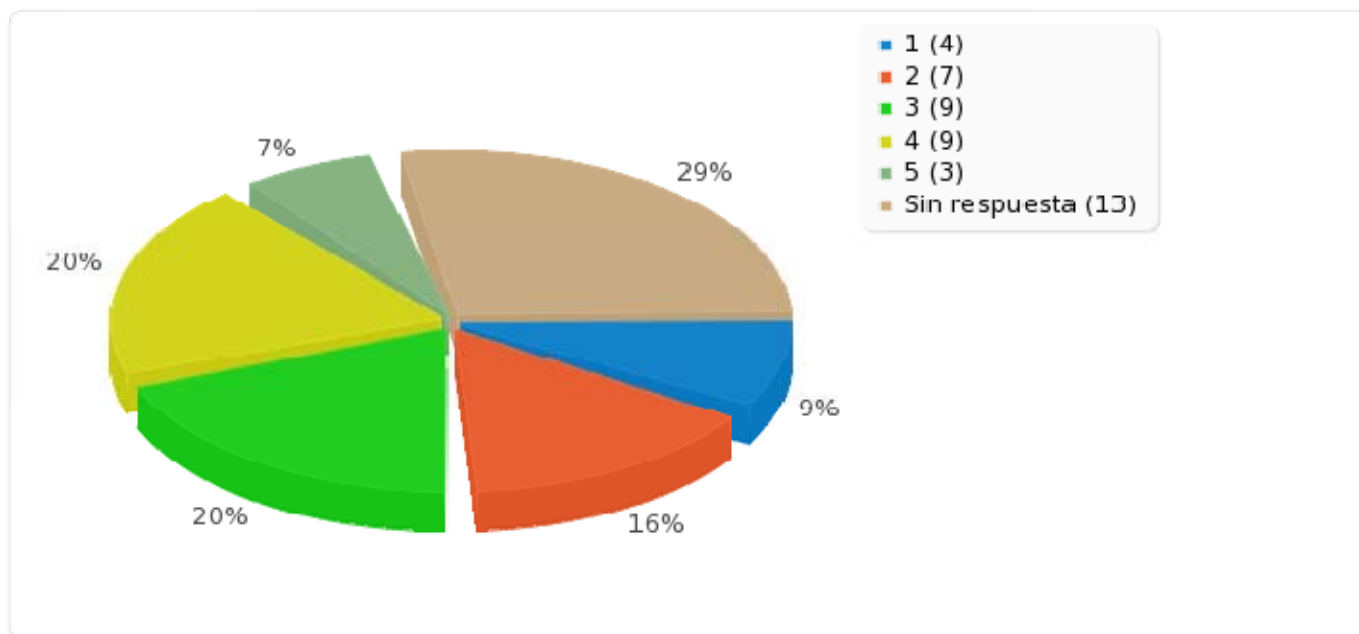

Valora de 1 a 5 la relación del contenido de las materias estudiadas con el mundo laboral

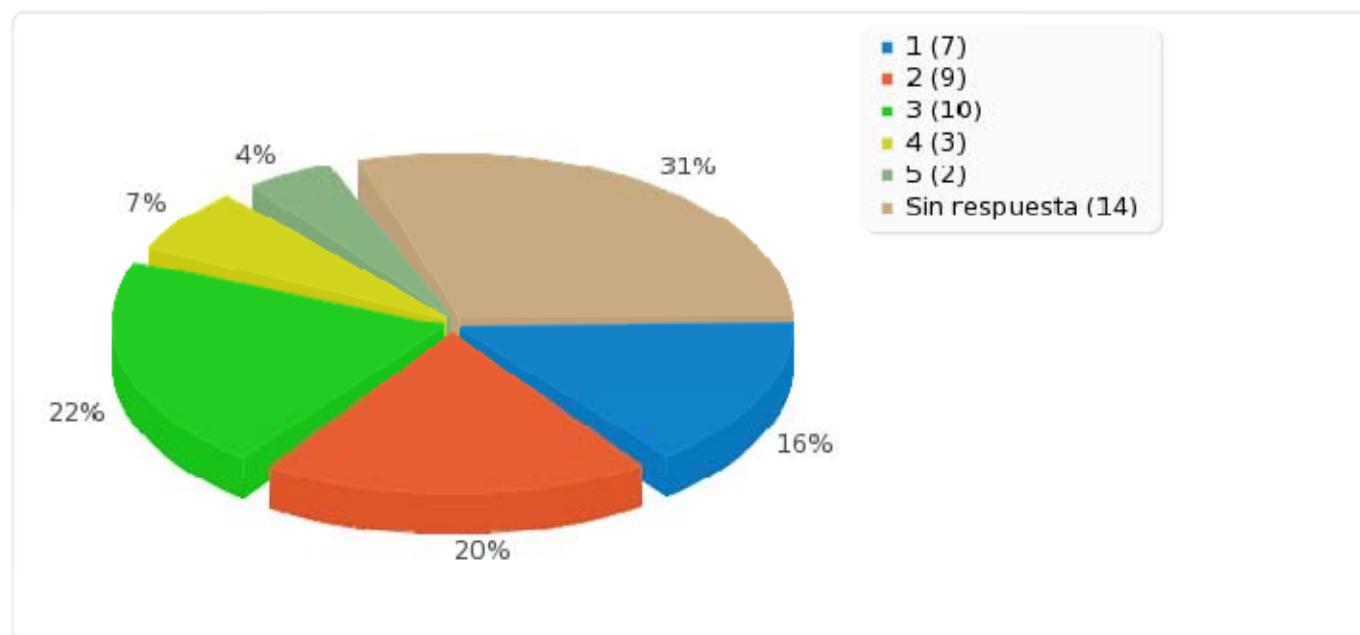

Valora de 1 a 5 el tiempo dedicado a prácticas

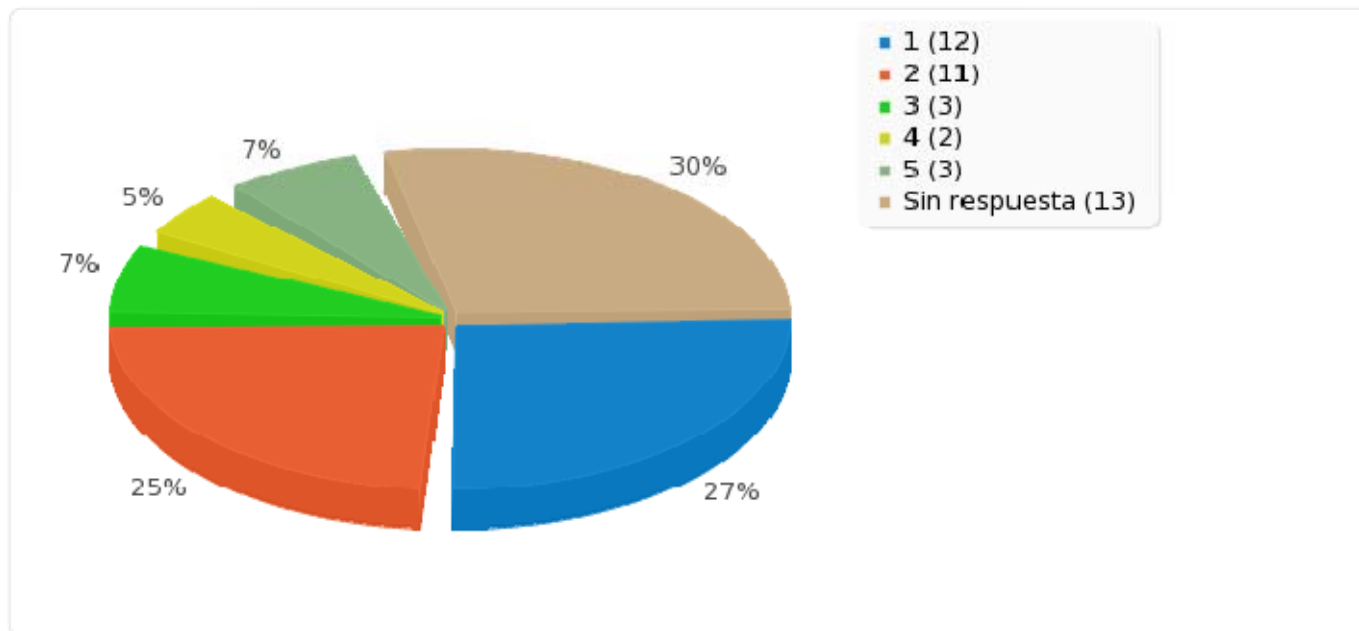

Marca la opción con la que estés más de acuerdo

